

100 ΧΡΟΝΙΑ ΑΠΟ ΤΗ ΜΙΚΡΑΣΙΑΤΙΚΗ ΚΑΤΑΣΤΡΟΦΗ

ΜΙΚΡΑΣΙΑΤΕΣ ΣΤΟ ΕΥΛΟΚΑΣΤΡΟ

ΓΕΛ ΕΥΛΟΚΑΣΤΡΟΥ

ΙΟΥΛΙΟΣ 2022





ΠΡΟΣΦΥΓΕΣ ΑΠΟ ΤΟΝ ΣΥΝΟΙΚΙΣΜΟ ΞΥΛΟΚΑΣΤΡΟΥ, ΤΟ 1926.
ΤΟ ΜΕΓΑΛΥΤΕΡΟ ΠΑΙΔΙ ΕΙΝΑΙ Ο ΣΚΗΝΟΘΕΤΗΣ ΒΑΣΙΛΗΣ ΓΕΩΡΓΙΑΔΗΣ
ΚΑΙ ΑΥΤΟΣ ΠΙΣΩ ΤΟΥ ΕΙΝΑΙ Ο ΠΑΤΕΡΑΣ ΤΟΥ.

Ορπεύς	Παναγιώτης	Μαρία	18 Μαΐος	1903	ηρώ	εστία	Μαίρη	Μαρία	Ευφύλακτος	Ευφύλακτος
"	Κωνσταντίνος	Μαρία	20 Απριλίου	1904	ηρώ	εστία	"	"	Ευφύλακτος	Ευφύλακτος
"	Γεώργιος	Μαρία	29 Ιουλίου	1906	ηρώ	εστία	"	"	Ευφύλακτος	Ευφύλακτος
"	Σωτήριος	Μαρία	15 Δεκεμβρίου	1917	εστία	εστία	"	"	Ευφύλακτος	Ευφύλακτος
"	Ευάγγελος	Μαρία	7 Μαρτίου	1913	εστία	εστία	"	"	Ευφύλακτος	Ευφύλακτος
"	Γεώργιος	Μαρία	18 Σεπτεμβρίου	1911	εστία	εστία	"	"	Ευφύλακτος	Ευφύλακτος

Ορπεύς	Νικόλαος	Μαρία	28 Απριλίου	1909	ηρώ	εστία	Μαίρη	Μαρία	Ευφύλακτος	Ευφύλακτος
"	Ευάγγελος	Μαρία	14 Μαΐος	1912	εστία	εστία	"	"	Ευφύλακτος	Ευφύλακτος
"	Γεώργιος	Μαρία	15 Δεκεμβρίου	1932	εστία	εστία	"	"	Ευφύλακτος	Ευφύλακτος
"	Μαρία	Μαρία	8 Ιουλίου	1934	εστία	εστία	"	"	Ευφύλακτος	Ευφύλακτος
"	Σωτήριος	Μαρία	15 Σεπτεμβρίου	1939	εστία	εστία	"	"	Ευφύλακτος	Ευφύλακτος
"	Μαρία	Μαρία	18 Ιουλίου	1942	εστία	εστία	"	"	Ευφύλακτος	Ευφύλακτος
"	Γεώργιος	Μαρία	30 Σεπτεμβρίου	1948	εστία	εστία	"	"	Ευφύλακτος	Ευφύλακτος
"	Γεώργιος	Μαρία	19 Απριλίου	1919	εστία	εστία	Μ. Η. 61α	"	Ευφύλακτος	Ευφύλακτος

Ορπεύς	Νικόλαος	Μαρία	13 Σεπτεμβρίου	1897	εστία	εστία	Μαίρη	Μαρία	Ευφύλακτος	Ευφύλακτος
"	Γεώργιος	Μαρία	27 Νοεμβρίου	1905	εστία	εστία	"	"	Ευφύλακτος	Ευφύλακτος

Τόποι Προέλευσης

- Περιοχή Νικομήδειας (Μιχαλίτσι, Καράτεπε)
- Λιβίσι – Μάκρη
- Άλλες περιοχές (Ικόνιο, Δαρδανέλια, Κωσταντινούπολη, Πέργαμος, Σμύρνη κλπ)

Παναγία Πυργώτισσα (Κάτω Παναγιά)



Το Λιβίσι

- Διοικούνταν από εξαμελή Εφοροδημογεροντία
- Διέθετε αρρεναγωγείο - παρθεναγωγείο
- Τρεις μεγάλοι ναοί ανά συνοικία: Παναγίας Πυργιώτισσας, Αγίας Άννας (υστεροβυζαντινός, με σωζόμενες τοιχογραφίες) και Αρχαγγέλου Μιχαήλ (Ταξιάρχης). Πλήθος άλλων, εντός και εκτός οικισμού.
- Δεν ξανακατοικήθηκε. Γνωστό διεθνώς ως «το ελληνικό χωριό-φάντασμα της Τουρκίας»

Το Λιβίσι και η γύρω περιοχή



Το Λιβίσι Τώρα



Καράτεπε Νικομήδειας

- Σημαίνει «Μαύρη Κορφή»
- 12 χμ ΝΑ της πόλης
- Αμιγώς Ελληνικό
- Περίπου 1.000 κάτοικοι
- Είχε σχολείο και μία εκκλησία του Αγ. Δημητρίου

Η Μάκρη

- Γνωστή κατά την αρχαιότητα ως Τελμησσός
- Σημαντική ανάπτυξη, ως λιμάνι, από το 19ο αι.
- Περίπου 6000 κάτοικοι , τα $\frac{3}{4}$ Έλληνες, στην πλειοψηφία Λιβισιανοί
- Διοικούνταν από εξαμελή Εφοροδημογεροντία
- Διέθετε Αρρεναγωγείο - Παρθενγωγείο
- Μεγάλος ναός του Αγίου Νικολάου και μικρότερες εκκλησίες (Αγ. Παρασκευή και δυο παρεκλήσια)

Η Μάκρη πριν την καταστροφή

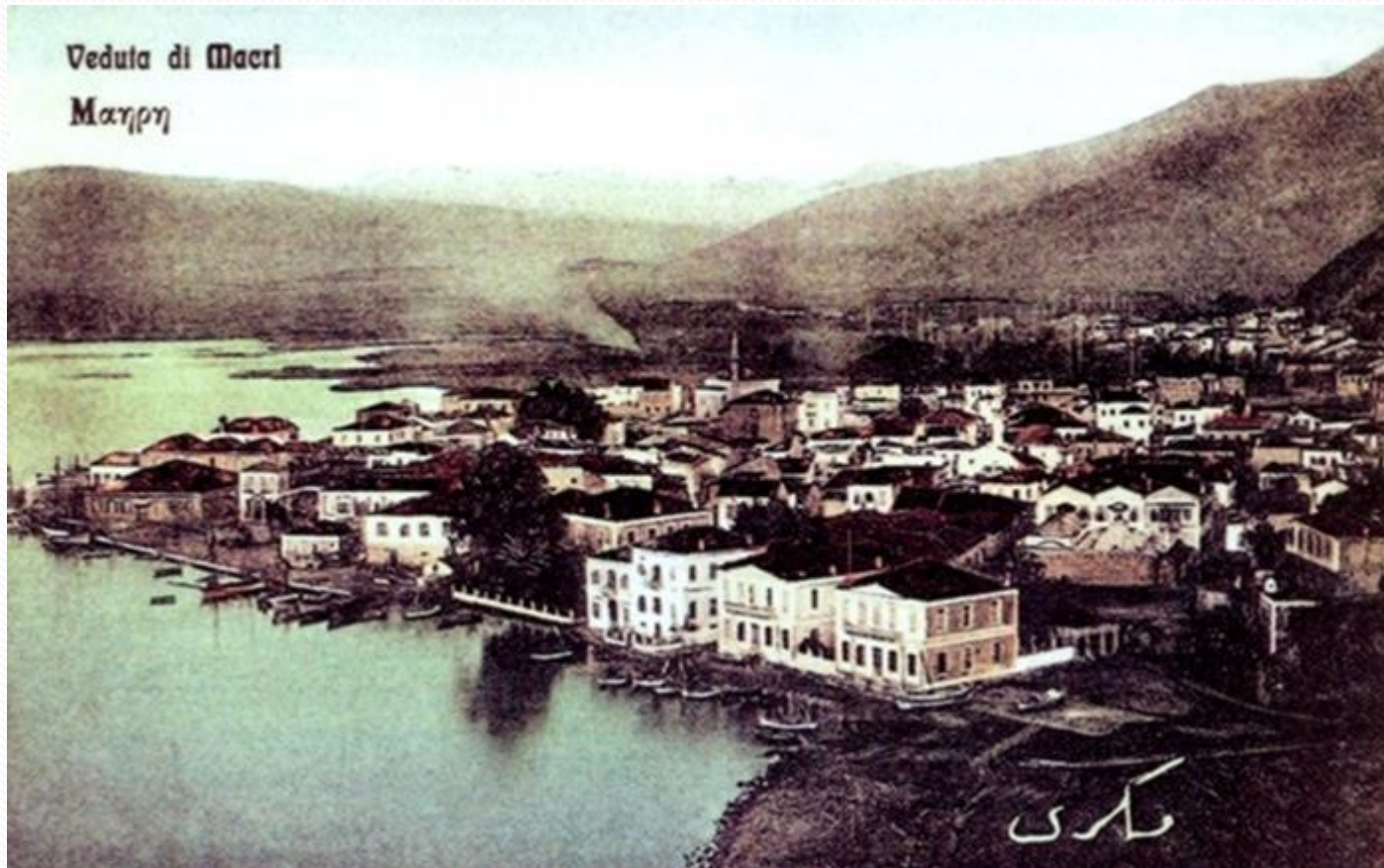

ΣΥΝΕΝΤΕΥΞΕΙΣ κ. ΚΩΣΤΑΣ ΑΔΑΛΑΚΗΣ

κ. ΣΟΦΙΑ ΝΙΚΟΛΟΠΟΥΛΟΥ-ΒΙΛΑΔΕΡΗ

Αδαλάκης α συν 0.37-4.58

7.30-8.45

Νικολοπούλου 0.45-1.50

13.57-15.05

Στέφανος Μακρίδης , Ορφανίδης, Ιωάννης Βιλαδέρης - Ραφείο



Στιλβωταί υποδημάτων
Πασχαλίδης Παναγιώτης (όρθιος)



- Συνεντευξεις πασχαλιδης
- 16.32-17.11
- 19.06-20.00

- κ. Σοφια 15.20-15.40

Από δεξιά : Παρασκευή Παρησιάδου, Βούλα Λαζαρίδη



ΣΥΝΕΝΤΕΥΞΗ Κ. ΣΟΦΙΑ

- Τραγουδι 18.22-18.48

Ερατώ Γεωργιάδη και Θανάσης Γεωργιάδης





Οικογένεια Γεωργίου Βιλαδέρη

(Χίος 1922)

Σοφία , Δημήτριος (επάνω), Ιωάννης και το μωρό Ελευθερία που γεννήθηκε στο πλοίο από Μ. Ασία.



Εικόνα Παναγίας Φανερωμένης



Εικόνα Παναγίας Φανερωμένης

- Προέλευση: Αλάτσατα Ερυθραίας
- Μεταφέρθηκε στην Ελλάδα από τον Ιερομόναχο Αμβρόσιο Παρασχάκη
- Δόθηκε στον π. Νίκωνα Κοτσόβολη το 1948



*1953. Η “θρυλική” κυρά Δέσποινα.
Η “συνείδηση” της πόλης.*

ΣΥΝΕΝΤΕΥΞΗ

- Αδαλάκης β' συνέντευξη 6.31-7.32

Σημεία του έτους 1925 ή κατά τὰ άρθρα 9 και 10 του από 3 Απριλίου 1925 ψηφίσματος της Δ' των Ελλήνων Συνελεύσεως (περί ίδρύσεως Διοικητικής Έπιτροπής προς έλεγχον των δηλώσεων εξαταλιφθεισών εν Τουρκία περιουσιών από ανταλλαγμών δημογενών και καταβολής ποσοστού, οσισταθείσα έκτιμητική Έπιτροπή της Κοινοτήτος *Μιχαήλ* συγκειμένου εκ του Προέδρου αυτής *Απόστολ. Βουτινίδου* των μελών *Α. Χαλασιώτη και Α. Χαλασιώτη*

παρισταμένου και του Γραμματέως *Απόστολ. Βουτινίδου* Συμβουδούσα εν τῷ *Απόστολ. Βουτινίδου* ορισθέντι τόπω συνεδριάσεων, να εξακριβώση και έκτιμήση την παρά του ως άνω παρισταμένου ἀναπροσώπου ἐνάκιον αυτής δηλούντος *Απόστολ. Βουτινίδου* εκπροσωπούμενου υπό του παρισταμένου πληρεξουσίου και αντιλήτου αυτού * *Απόστολ. Βουτινίδου* της Τουρκίας κινητήν και ακινήτην περιουσίαν και καθόριση τὸ ἐλάχιστον ποσόν, τὸ ὁποῖον οὗτος δικαιούται νὰ λάβῃ και

λαβοῦσα ὑπ' ὄψιν

την από 10^{ης} Σεπτεμβρίου 1924 δήλωσιν του εισημένου, μετά των προσηρημένων ἐν τῇ ἢ προσαχθέντων ὑπό του ἰδίου ἢ πληρεξουσίου ἐγγράφων κυριότητος

τάς πληροφορίας ἄς ἔλαβε παρά

και στηριζομένη κυρίως εἰς τὰς προσωπικὰς γνώσεις και τὴν ἀντίληψιν των μελών της

Σκεφθεῖσα

Ἐπειδὴ ἡ ἐξέτασις τῆς εἰρημένης δηλώσεως ἀνηκούσης εἰς ἀνταλλαγμον δικαιούχον ὁμογενῆ, ὑπάγεται εἰς τὴν ἀρμοδιότητα τῆς Ἐπιτροπῆς και δεόν νὰ γίνῃ τύποις δεκτή.

Ἐπειδὴ τὸ περιεχόμενον τῆς δηλώσεως, τὰ προσαχθέντα ἐγγράφα αἰ

γνώσεις των μελών της, ἀρκοῦντως, ἐμόρφωσαν τὴν πεποίθησιν πρὸς τὴν Ἐπιτροπῇ ἢ τὸ ἀνωτέρω και ἐν τῇ δηλώσει φερόμενος δικαιούχος

Βουτινίδου ἐγκατέλειπεν ἐν Τουρκίᾳ ἀκινήτην μὲν περιουσίαν ἀξίας τοῦλάχιστον λιγῶν χρυσῶν Τουρκικῶν - 200, κινητήν δὲ περιουσίαν ἀξίας λιγῶν χρυσῶν Τουρκικῶν - 360 -

Τριπλή ἰσοδύναμα - 30 - Διὰ ταῦτα

δεχομένη ἐν ὄψει τὴν ἀπὸ 10^{ης} Σεπτεμβρίου 1924 δήλωσιν *Βουτινίδου* ὅτι και ἐκ τῆς προσωρινῶς τὴν ἀξίαν τῆς παρ' αὐτοῦ ἐγκαταλειφθείσης ὡς ἄνω περιουσίας, τῆς μὲν ἀκινήτου εἰς λίρας Τουρκίας χρυσῆς

Βουτινίδου τῆς δὲ κινητῆς εἰς λίρας Τουρκίας χρυσῆς 200
Βουτινίδου τῆς δὲ κινητῆς εἰς λίρας Τουρκίας χρυσῆς 360
 ἴσως ἐκιστάται τριπλῶς 30
 590

Βουτινίδου
 Ὁ Πρόεδρος
 Ἀθῆναι 10^{ης} Σεπτεμβρίου 1925
 Ὁ Γραμματεὺς
Βουτινίδου



κα Κληρονόμοι ἢ Συνδιοκίτηται
 κα Κληρονομικὰ ἢ συνδιοκίτησις μερίδια

Ἐπειδὴ εἶναι δίκαιον καὶ νόμιμον γὰ ἀποζημιωθῆναι ὑπὸ τῆς Τουρκικῆς Κυβερνήσεως διὰ τὰς ὑπὸ τῶν ἀπαδῶν τοῦ Μουσταφᾶ Κεμάλ προσγενομένας μοι ζημίας,

διὰ ταῦτα

Ἐξαιτοῦμαι ὅπως τὸ ἐν τῶν ἀντιτύπων τῆς παρουσίης μου κατατεθῆ ἔν τοῖς ἀρχείοις τῆς Ἐπιτροπῆς καὶ καταχωρηθῆ ἔν τοῖς βιβλίοις αὐτῆς ἐπὶ τῷ τέλει ἵνα κατὰ τὴν διακανόνισιν τῶν ἀποζημιώσεων ὑποχρεωθῆ αὐτὴ γὰρ με ἀποζημιώσῃ διὰ τὰς ὡς ἄνω ζημίας, ἐπιστραφῆ δέ μοι τὸ ἕτερον μετὰ τῶν σχετικῶν σημειώσεων καὶ τοῦ ἀριθμοῦ τοῦ πρωτοκόλλου.

Ἐν Νικομηδίᾳ, τῆς 5 - 11 - 1920

ὑποσημιούμαι μετὰ βαθυτάτου σεβασμοῦ

Σαμουὴλ Ἰβραήμ

(Red stamp)

Ὅλιγὸν ποσὸν αἰτουμένης ἀποζημιώσεως Ἀ. Τ. *Ἄγιοι Ἐλευθέριοι Πιστολάκοι*

22. 76402

ΕΛΛΗΝΙΚΑΝ
ΓΡΟΦΩΝ ΔΕΛΤΑ

ΣΥΝΕΝΤΕΥΞΗ

κ. Σοφία 21.44-22.09







- **100 ΧΡΟΝΙΑ ΜΝΗΜΗΣ ΑΠΟ ΤΗ ΜΙΚΡΑΣΙΑΤΙΚΗ ΚΑΤΑΣΤΡΟΦΗ**
- **100 ΧΡΟΝΙΑ ΜΝΗΜΗΣ ΑΛΛΑ ΟΧΙ ΛΗΘΗΣ**

ΟΜΑΔΑ ΜΑΘΗΤΩΝ ΓΕΛ ΕΥΛΟΚΑΣΤΡΟΥ

- ΛΕΥΤΕΡΗΣ ΗΛΙΑΣ
 - ΜΑΡΙΑΛΕΝΑ ΓΚΕΝΕ
 - ΜΑΡΙΑ-ΑΘΗΝΑ ΛΟΝΤΟΥ
 - ΧΑΡΑ ΖΑΧΑΡΗ
 - ΙΟΛΗ ΚΑΜΙΤΣΗ
 - ΜΑΡΙΑΝΝΑ ΛΙΑΚΟΠΟΥΛΟΥ
 - ΜΑΡΙΣΟΦΗ ΖΑΦΕΙΡΟΠΟΥΛΟΥ
 - ΒΑΣΙΛΗΣ ΠΑΝΤΑΖΗΣ
-
- ΥΠΕΥΘΥΝΕΣ ΚΑΘΗΓΗΤΡΙΕΣ
 - :ΙΩΑΝΝΑ ΔΡΥ
 - ΕΛΕΝΗ ΖΑΦΕΙΡΟΠΟΥΛΟΥ